

*registracijos 2012-05-31  
zemes skl. +  
rekomendacijos*

**NEKILNOJAMOJO TURTO OBJEKTŲ  
KADASTRO DUOMENŲ BYLA**

1 TOMAS

Nekilnojamojo turto objektas: **Žemės sklypas su statiniais**

Žemės sklypo kadastrinis Nr.: 7944/0002:1334

Bylos Nr.: 19396/34103

Registro Nr.: 44/1133131

Adresas: Trakų r.sav. Lentvario m. Mokyklos g. 1

Lapų skaičius: 16

**SUDERINTA**

**2011-08-26**

Vyresnioji kadastro  
specialistė

*Danuta Sergevič*  
**Danuta Sergevič**



Bylos Nr. 19396/34103

Tomo Nr. 1

Registro 44/1133131

## BYLOS TOMO VIDAUS APYRAŠAS

Eil. Nr.	Dokumento pavadinimas	Dokumento		Lapų skaič.	Bylos lapų numeriai	Pastabos
		Nr.	Data			
1	Statinio planas "STATINIŲ IŠDĖSTYMO PLANAS"		2011-08-01	1	1	
2	Statinio nuotraukos 1F FORMA		2011-08-01	2	2-3	
3	Statinio planas "PUSRŪSIS"		2011-08-01	1	4	
4	Statinio planas "PIRMAS AUKŠTAS"		2011-08-01	1	5	
5	Statinio planas "ANTRAS AUKŠTAS"		2011-08-01	1	6	
6	Statinio planas "PASTOGĖ"		2011-08-01	1	7	
7	Pagrindinio pastato, jo dalių ir priestatų kadastro duomenys 1A FORMA		2011-08-01	1	8	
8	Pagalbinio pastato, jo dalių kadastro duomenys 1B FORMA		2001-10-03	1	9	
9	Pagrindinio pastato, jo dalių ir priestatų įkainojimas (perkainojimas) 2A FORMA		2011-08-01	1	10	
10	Pagalbinio pastato, jo dalių ir priestatų įkainojimas (perkainojimas) 2B FORMA		2001-10-03	1	11	
11	Pagrindinio pastato vidaus plotų eksplikacija 3 FORMA		2011-08-01	4	12-15	

Vidaus apyrašo lapų

15

Alina Kralikaitė



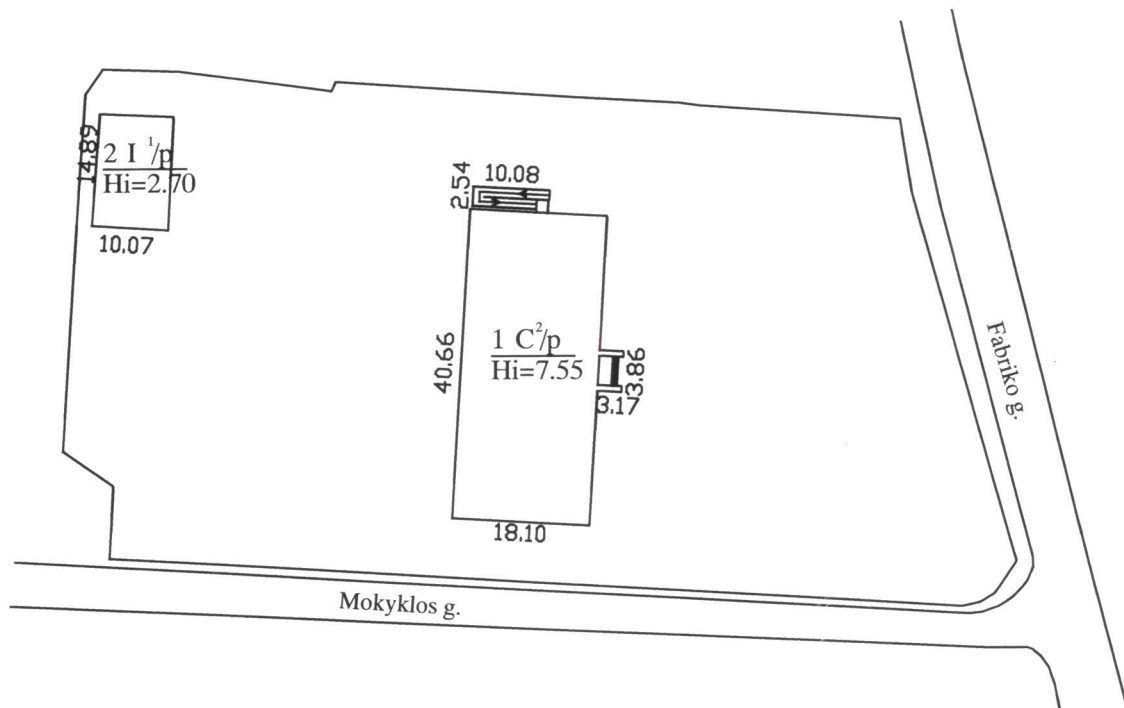

UAB "Aplinkos inžinerija"			
2M-M-874			
Pareigos	V., pavardė	Parašas	Data
Matininkė	A.Kralikaitė		2011-08-01
Direktorius	O.Pupalaigis		
Statinių išdėstymo planas		1:5000	A.V.
Trakų r. sav. Lentvario m. Mokyklos g. 1			
Sudarytas pagal 2011-07-15 kadastrinių matavimų duomenis		Pastato pažymėjimas plane 1C2/p	

## Statinio nuotraukos

**Adresas** Trakų r. sav. Lentvario m. Mokyklos g. 1

**Unikalus Nr.** 7994-8015-9019

**Žymėjimas** 1C2/p

**Paskirtis** Mokslo

**Matavimų data** 2011-07-15

**Pavadinimas** Mokykla



\* 1 0 2 3 5 1 5 2 4 4 \*



Parengė Alina Kralikaitė

*Alina Kralikaitė*



\* 1 0 2 3 5 1 5 2 4 4 \*

PUSRŪSIO PLANAS

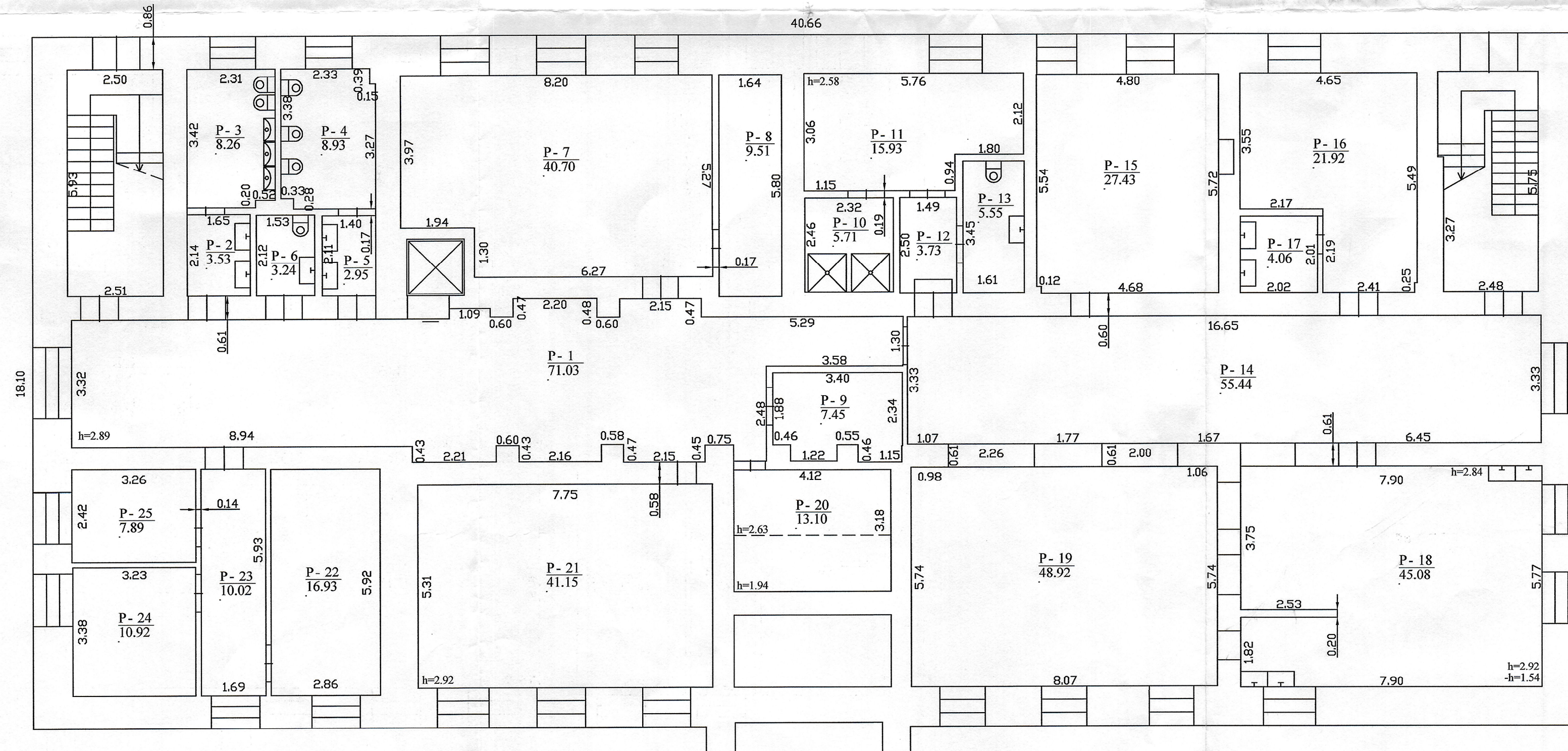

UAB "Aplinkos inžinerija"			
2M-M-874			
Pareigos	V., pavardė	Parašas	Data
Matininkė	A.Kralikaitė	<i>[Signature]</i>	2011-08-01
Direktorius	O.Pupalaišis	<i>[Signature]</i>	
Pusrūsio planas		1:100	
Trakų r. sav. Lentvario m. Lentvario m. Mokyklos g. 1			
Sudarytas pagal 2011-07-15 kadastrinių matavimų duomenis		Pastato pažymėjimas planas 1C2/p	

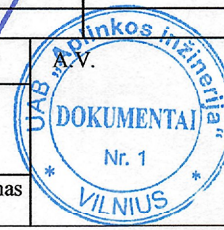

44/1133/31

PIRMAS AUKŠTAS

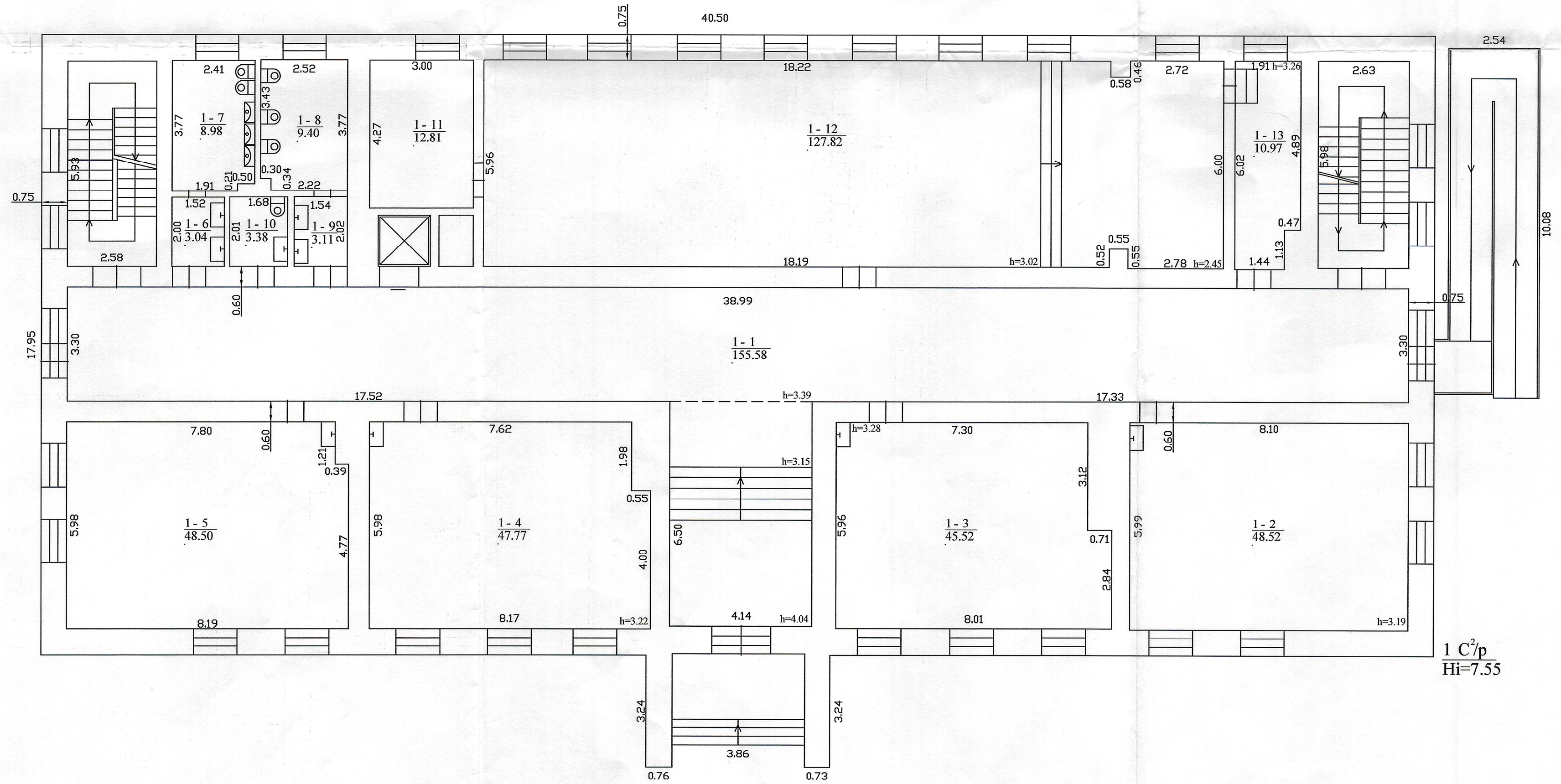

1 C<sup>2</sup>/p  
Hi=7.55



UAB "Aptinkos inžinerija"			
2M-M-874			
Pareigos	V. pavardė	Parašas	Data
Matininkė	Δ.Kralikaitė	<i>[Signature]</i>	2011-08-01
Direktorius	O.Pupalaigis	<i>[Signature]</i>	
Pirmo aukšto planas		1:100	
Trakų r. sav. Lentvario m. Mokyklos g. 1		UAB "Aptinkos inžinerija" DOKUMENTAL Nr. 1 VILNIUS	
Sudarytas pagal 2011-07-15 kadastrinių matavimų duomenis		Pastato pažymėjimas plane 1C2/p	

ANTRAS AUKŠTAS

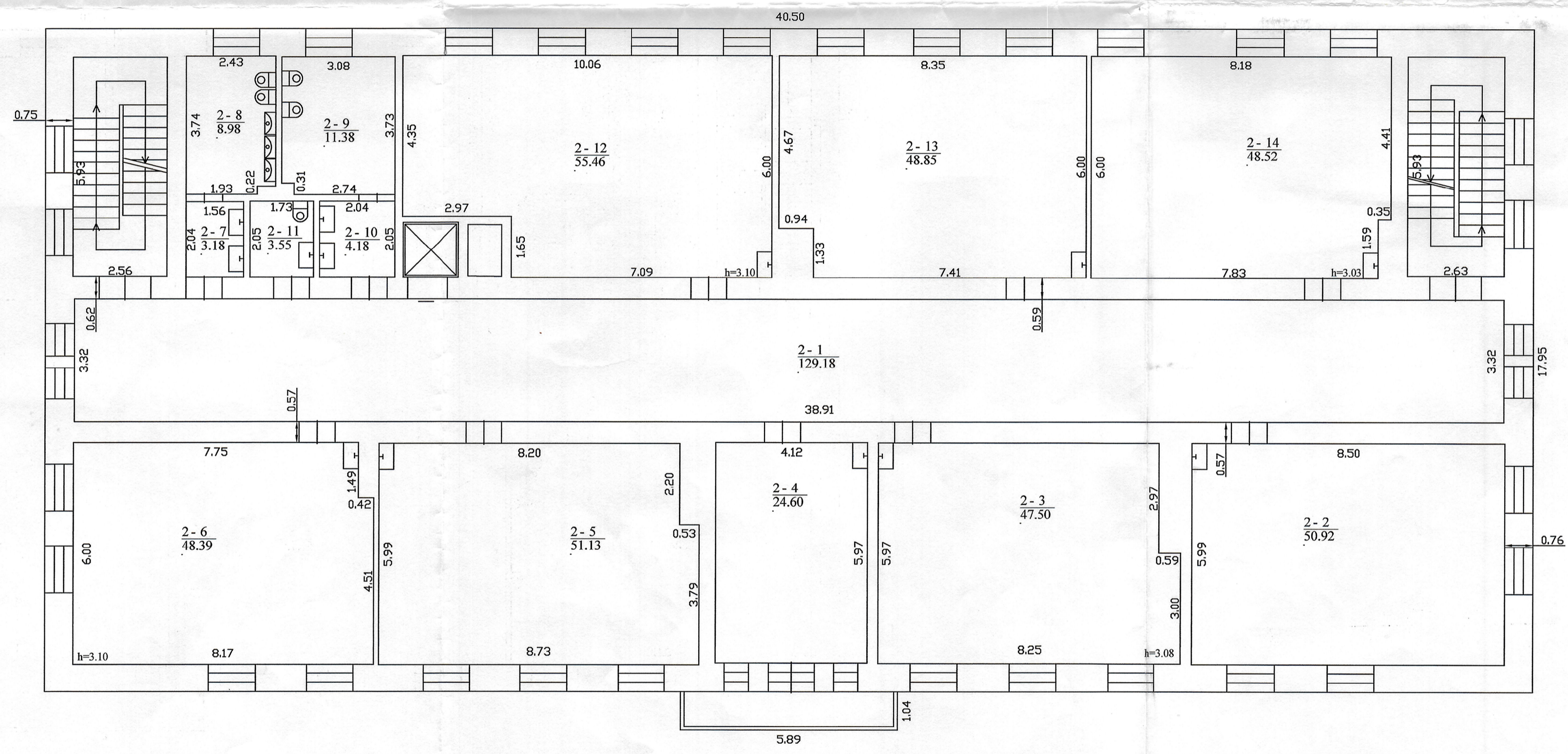

UAB "Aplinkos inžinerija"			
2M-M-874			
Pareigos	V., pavardė	Parašas	Data
Matininkė	A.Kralikaitė	<i>[Signature]</i>	2011-08-01
Direktorius	O.Pupalaigis	<i>[Signature]</i>	
Antro aukšto planas		1:100	
Trakų r. sav. Lentvario m. Lentvario m. Mokyklos g. 1			
Sudarytas pagal 2011-07-15 kadastrinių matavimų duomenis		Pastato pažymėjimas plane 1C2/p	



PASTOGĒS PATALPOS

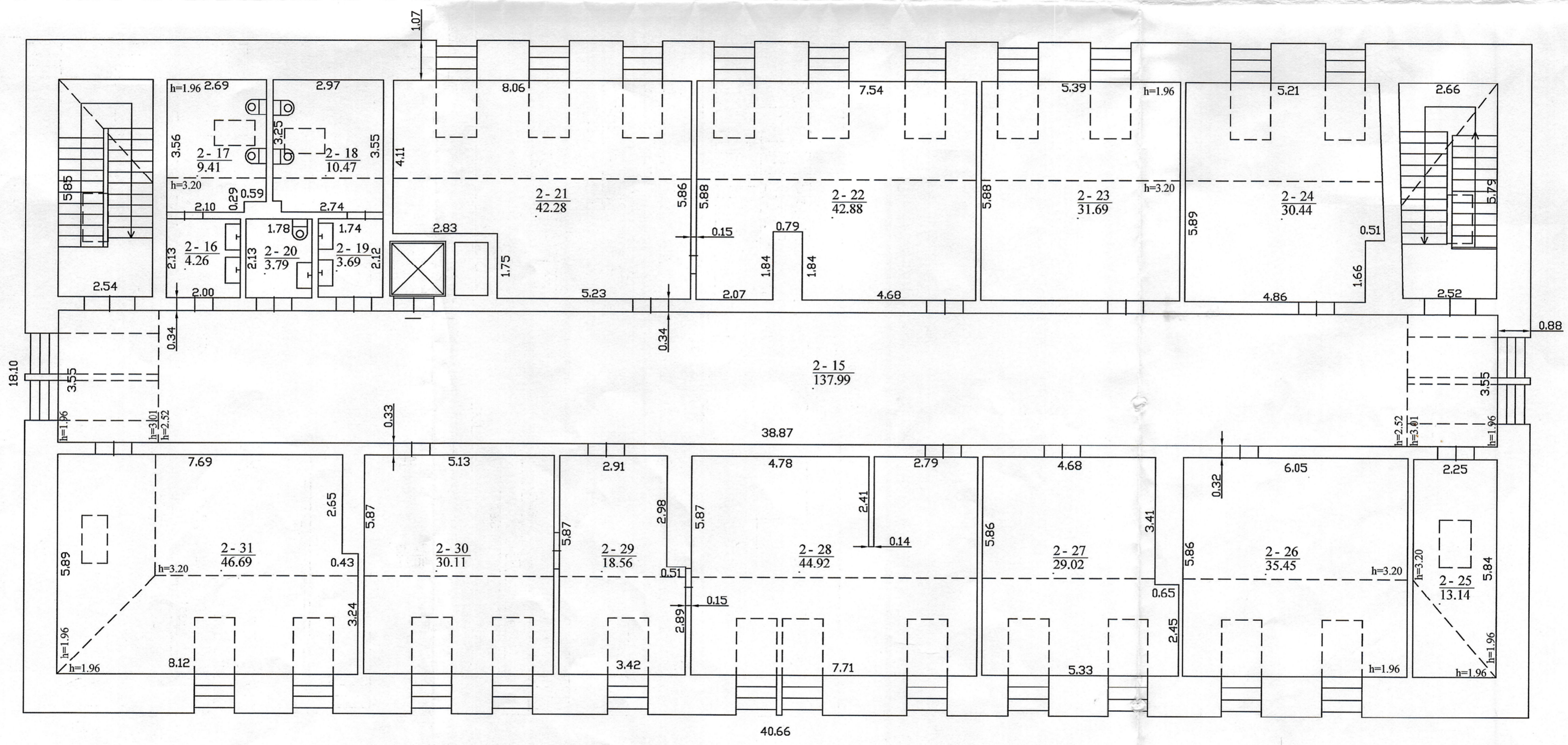

UAB "Aplinkos inženierija"			
2M-M-874			
Pareigos	V., pavadē	Parāšas	Data
Matininkē	A.Kralikaitē	<i>[Signature]</i>	2011-08-01
Direktorius	O.Pupalaigis	<i>[Signature]</i>	
Pastogēs patalpu plans		1:100	UAB "Aplinkos inženierija"
Trakų r. sav. Lentvario m. Mokyklos g. 1			DOKUMENTAL Nr. 1
Sudarytas pagal 2011-07-15 kadastrinių matavimų duomenis	Pastato pažymėjimas plane 1C2/p		UAB "Aplinkos inženierija" Nr. 1

## Pagrindinio pastato, jo dalių ir priestatų kadastro duomenys

Adresas Trakų r. sav. Lentvario m. Mokyklos g. 1

Unikalus Nr. 7994-8015-9019

Pastaba -

Kadastro duomenys	Pagrindinis pastatas	Rūsysis (pusrūsysis)	Pastogės patalpos
Duomenys užfiksuoti	2011-07-15	X	X
Žymėjimas	1C2/p	P	M
Paskirtis	Mokslo	X	X
Pavadinimas	Mokykla	X	X
Statybos pradžios metai:			
Statybos pabaigos metai:	1948	1948	1948
Rekonstravimo pradžios metai:			
Rekonstravimo pabaigos metai:	2011	2011	2011
Baigtumo procentas: %	100	100	100
Aukštų skaičius:	2		
Tūris: kub. m	5487	2652	2345
Bendras plotas: kv. m	1061,22	489,38	534,79
Pamatai:	Akmenbetonis		
Sienos:	Plytos	Plytos	Plytos
Perdanga:	Gelžbetonis	Gelžbetonis	Gelžbetonis
Stogo konstrukcija:	Šlaitinis		
Stogo danga:	Metalas		
Išorės apdaila:	Tinkas, dažai	Tinkas, dažai	Tinkas, dažai
Pertvaros:	Plytos	Plytos	Plytos
Grindys:	Linoleumas	Linoleumas	Linoleumas
Langai:	Plastikiniai	Plastikiniai	Plastikiniai
Durys:	Medinės	Medinės	Medinės
Vidaus apdaila:	Dažai	Dažai	Dažai
Šildymas:	Centrinis šildym. iš centr. sist.		
Vandentiekis:	Komunalinis vandentiekis		
Nuotekų šalinimas:	Komunalinis nuotekų šalinimas		
Dujos:	Nėra		
Karštas vanduo:	Yra		
Elektra:	Yra		
Viryklė:	Elektrinė		
Vonios kambarys:	Yra		
Vėdinimas ir kondicionavimas:	Vėdinimas		

### Viso pastato

Bendras plotas: kv. m	2085,39	Baigtumo procentas: %	100
Tūris: kub. m	10484	Koordinatė X:	6056620
Užstatytas plotas: kv. m	778	Koordinatė Y:	568029
Plotas bruto: kv. m	2926		

Parengė Alina Kralikaitė

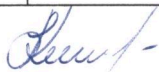

Bylos Nr. 34103

## Pagalbinio pastato, jo dalių ir priestatų kadastro duomenys

Adresas

Gatvė, Nr.	<i>ADKYKLOJ</i>	<i>1</i>
Kaimas (miestelis)		
Miestas	<i>LENTYARIU</i>	
Savivaldybė	<i>TRAKU,</i>	

Kadastro duomenys	Kodas	Pagalbinis pastatas				
Duomenys užfiksuoti	X	<i>2001 1003</i>				
Pažymėjimas plane	X	<i>25/p</i>				
Pavadinimas	X	<i>ŪKIO PASTA</i>				
Statybos metai	X	<i>1940</i>				
Rekonstrukcijos metai	X					
Baigtumas %	X	<i>100</i>				
Aukštų skaičius	X	<i>1</i>				
Tūris m <sup>3</sup>	X	<i>266</i>				
Pamatai		<i>BETONINIAI</i>				
Sienos		<i>PLYTŲ MŪRAS</i>				
Perdangos		<i>GELŽBETONIO</i>				
Stogo konstrukcija		<i>ŠLAITINIS</i>				
Stogo danga		<i>ASBEC. LAKŠTAI</i>				
Išorės apdaila		<i>NĖRA</i>				
Pertvaros		<i>PLYTŲ MŪRAS</i>				
Grindys		<i>BETON.</i>				
Langai		<i>NĖRA</i>				
Durys		<i>MEDINĖS PAP.</i>				
Sildymas		<i>NĖRA</i>				
Vandentiekis		<i>NĖRA</i>				
Kanalizacija		<i>NĖRA</i>				
Dujos		<i>NĖRA</i>				
Elektra		<i>NĖRA</i>				

Viso pastato						
Pažymėjimas plane	<i>25/p</i>					
Užstatytas plotas m <sup>2</sup>	<i>98,40</i>					
Tūris m <sup>3</sup>	<i>266</i>					
Baigtumas %	<i>100</i>					

Kadastro duomenys					
Duomenys užfiksuoti					
Pažymėjimas plane					
Pavadinimas					
Statybos metai					
Rekonstrukcijos metai					
Baigtumas %					
Aukštų skaičius					
Tūris m <sup>3</sup>					
Pamatai					
Sienos					
Perdangos					
Stogo konstrukcija					
Stogo danga					
Išorės apdaila					
Pertvaros					
Grindys					
Langai					
Durys					
Šildymas					
Vandentiekis					
Kanalizacija					
Dujos					
Elektra					

Užpildė TECH. *Rucey* DANUTĖ PERVENECKIENĖ 200110 03  
(pareigos, parašas, v.pavardė, data)

Tikrino Trakų r. GAB vedėjas  
Vincas KAPOČIUS  
(pareigos, parašas, v.pavardė, data)

## Pagrindinio pastato, jo dalių ir priestatų įkainojimas (perkainojimas)

Adresas Trakų r. sav. Lentvario m. Mokyklos g. 1

Unikalus Nr. 7994-8015-9019

Vertės nustatymo data	I(P)	Žymėjimas	Pavadinimas	Kasmetinis vertės mažinimo koeficientas	Matavimo vienetas	Kiekis	Kainynas ir lentelė	Vieneto statybos vertė po indeksavimo, Lt	Atkūrimo kaštai (statybinė vertė), Lt	Nusidėvėjimas %	Atkuriamoji vertė, Lt	Vietovės pataisos koeficientas	Vidutinė rinkos vertė, Lt
1	2	3	4	5	6	7	8	9	10	11	12	13	14
2011-07-15		1C2/p	Mokykla	0.8	kub. m	10484	Modelis: 7241	361	3785000	0	3785000		615000
	P	1C2/p	Mokykla	0.8	kub. m	5487	NTK2011-2.13.9	361		0			
	P	P	Pusrūsis	0.8	kub. m	2652	NTK2011-2.13.9	361		0			
	P	M	Mansarda	0.8	kub. m	2345	NTK2011-2.13.9	361		0			

Parengė Alina Kralikaitė

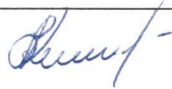

02-Rgp-2011 15:45:12

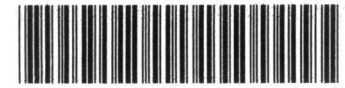

\* 1 0 2 3 5 1 8 3 1 9 \*

Lapas 1 iš 1





## Pagrindinio pastato vidaus plotų eksplikacija

3 FORMA

**Adresas** Trakų r. sav. Lentvario m. Mokyklos g. 1

**Unikalus Nr.** 7994-8015-9019

**Žymėjimas** 1C2/p

**Pavadinimas** Mokykla

**Paskirtis** Mokslo

**Matavimų data** 2011-07-15

Aukšto Nr.	Patalpos pažymėjimas plane		Patalpų pavadinimas	Gyvenamosios paskirties patalpų								Negyvenamosios paskirties patalpų	
	1 simbolis	2 simbolis		Bendras plotas m <sup>2</sup>	Naudingas plotas m <sup>2</sup>	Iš to skaičiaus			Pagalbinis nenaudingas plotas m <sup>2</sup>	Rūšių (pusūsių) plotas m <sup>2</sup>	Garažų plotas m <sup>2</sup>	Pagrindinis plotas m <sup>2</sup>	Pagalbinis plotas m <sup>2</sup>
						Gyvenamas plotas m <sup>2</sup>	Verslo plotas m <sup>2</sup>	Pagalbinis naudingas plotas m <sup>2</sup>					
1	2	3	4	5	6	7	8	9	10	11	12	13	14
P	P	1	Koridorius	71,03									71,03
P	P	2	Berniukų prausykla	3,53									3,53
P	P	3	Berniukų WC	8,26									8,26
P	P	4	Mergaičių WC	8,93									8,93
P	P	5	Mergaičių prausykla	2,95									2,95
P	P	6	WC žmonėms su negalia	3,24									3,24
P	P	7	Ekspozicijų salė	40,70									40,70
P	P	8	Sandėlis	9,51									9,51
P	P	9	Ūkinis sandėlis	7,45									7,45
P	P	10	Dušas	5,71									5,71
P	P	11	Persirengimo kambarys	15,93									15,93

08-Rgp-2011 11:22:50



\* 1 0 2 3 6 1 2 9 5 7 \*

Lapas 1 iš 4

1	2	3	4	5	6	7	8	9	10	11	12	13	14
P	P	12	Koridorius	3,73									3,73
P	P	13	Prausykla/WC	5,55									5,55
P	P	14	Koridorius	55,44									55,44
P	P	15	Valgyklos salė	27,43									27,43
P	P	16	Sandėlis	21,92									21,92
P	P	17	Pagalbinė patalpa	4,06									4,06
P	P	18	Virtuvė	45,08									45,08
P	P	19	Valgyklos salė	48,92									48,92
P	P	20	Inventoriaus sandėlis	13,10									13,10
P	P	21	M-klos personalo mechaninės dirbtuvės	41,15									41,15
P	P	22	Šiluminis mazgas	16,93									16,93
P	P	23	Koridorius	10,02									10,02
P	P	24	Vandens įvado patalpa	10,92									10,92
P	P	25	Elektros įvado patalpa	7,89									7,89
Iš viso pusrūsyje ( 25 patalpos )				489,38									489,38
1	1	1	Koridorius	155,58								155,58	
1	1	2	Klasė	48,52								48,52	
1	1	3	Klasė	45,52								45,52	
1	1	4	Tikybos kabinetas	47,77								47,77	
1	1	5	Dailės kabinetas	48,50								48,50	
1	1	6	Berniukų prausykla	3,04									3,04
1	1	7	Berniukų WC	8,98									8,98
1	1	8	Mergaičių WC	9,40									9,40



08-Rgp-2011 11:26:27



\* 1 0 2 3 6 1 2 9 5 7 \*

1	2	3	4	5	6	7	8	9	10	11	12	13	14
1	1	9	Mergaičių prausykla	3,11									3,11
1	1	10	WC žmonėms su negalia	3,38									3,38
1	1	11	Kabinetas	12,81								12,81	
1	1	12	Salė	127,82								127,82	
1	1	13	Sandėlis	10,97									10,97
Iš viso pirmame aukšte ( 13 patalpos )				525,40								486,52	38,88
2	2	1	Koridorius	129,18								129,18	
2	2	2	Užsienio kalbų kabinetas	50,92								50,92	
2	2	3	Klasė	47,50								47,50	
2	2	4	Klasė	24,60								24,60	
2	2	5	Klasė	51,13								51,13	
2	2	6	Klasė	48,39								48,39	
2	2	7	Berniukų prausykla	3,18									3,18
2	2	8	Berniukų WC	8,98									8,98
2	2	9	Mergaičių WC	11,38									11,38
2	2	10	Mergaičių prausykla	4,18									4,18
2	2	11	WC žmonėms su negalia	3,55									3,55
2	2	12	Klasė	55,46								55,46	
2	2	13	Klasė	48,85								48,85	
2	2	14	Klasė	48,52								48,52	
Iš viso antrame aukšte ( 14 patalpos )				535,82								504,55	31,27
2	2	15	Koridorius	137,99								137,99	
2	2	16	Berniukų prausykla	4,26									4,26



08-Rgp-2011 11:22:51



\* 1 0 2 3 6 1 2 9 5 7 \*

1	2	3	4	5	6	7	8	9	10	11	12	13	14
2	2	17	Berniukų WC	9,41									9,41
2	2	18	Mergaičių WC	10,47									10,47
2	2	19	Mergaičių prausykla	3,69									3,69
2	2	20	WC žmonėms su negalia	3,79									3,79
2	2	21	Logopedo kabinetas	42,28								42,28	
2	2	22	Biblioteka	42,88								42,88	
2	2	23	Skaitykla	31,69								31,69	
2	2	24	Socialinio darbuotojo kabinetas	30,44								30,44	
2	2	25	Archyvas	13,14								13,14	
2	2	26	Posėdžių kambarys	35,45								35,45	
2	2	27	Mokytojų kambarys	29,02								29,02	
2	2	28	Direktoriaus kabinetas	44,92								44,92	
2	2	29	Administracija	18,56								18,56	
2	2	30	Direktoriaus pavaduotojų kabinetas	30,11								30,11	
2	2	31	Buhalterija	46,69								46,69	
Iš viso pastogėje ( 17 patalpos )				534,79								503,17	31,62
Iš viso ( 69 patalpos )				2085,39								1494,24	591,15

Parengė Alina Kralikaitė



\* 1 0 2 3 6 1 2 9 5 7 \*

Pagrindinio pastato (jo daliu) 1C 2/p kadastro duomenys

Trosly k. sav. Lentvario m. Mokyklos g. 1

Kadastro duomenys užfiksuoti: 2011 m. lipos mėn. 15 d. (pagrindinio pastato, jo daliu adresas)

Centro koordinatės	Pastato paskirtis	Pastato pavadinimas	Statybos pradžios/pabalgos metal	Rekonstravimo pradžios/pabalgos metal	Aukštų skalčius
6056620 568099	Mokslas	Mokykla	/1348	/2011	2

Kadastro duomenys	APRAŠYMAS	LYGINAMASIS SVORIS	NUSIDĖVĖJIMO	VIDUTINIS NUSIDĖVĖJIMO
Pamatal	akmenbetonis	4		
Sienos	plytos	16		
Perdangos	gfb plotelis	11		
Stogo konstrukcija	elektinis	4		
Stogo danga	metalas	4		
Išorės apdalla	tinijos dažai	4		
Pertvaros	plytos	3		
Grindys	linoleumas	14		
Langai	plytiniai	5		
Durys	medines	3		
Vidaus apdalla	dažai	15		
Šildymas	centrinis šildymas iš centr. sist.	3		
Vandentiekis	komunalinis vandentiekis	1		
Kanalizacija	komunalinis nuotekų atved.	1		
Dujos	ne			
Karštas vanduo	ne	1		
Elektra	ne	5		
Viryklė	elektrinė			
Vonios kambarys	ne			
Vėdinimas ir kondicionavimas	mediniai	4		
Iš viso:		100		

Pastato balgtumas | 100

PAGRINDINIO PASTATO PRIESTATŲ KADASTRO DUOMENYS

Pažymėjimas plane				
Pavadinimas				
Statybos pradžios/pabalgos metal				
Rekonstravimo pradžios/pabalgos metal				
Balgtumas				
Pamatal				
Sienos				
Perdangos				
Stogo konstrukcija				
Stogo danga				
Išorės apdalla				
Pertvaros				
Grindys				
Langai				
Durys				
Vidaus apdalla				

milišvili Šleut A. Kevališkite

PAGRINDINIO PASTATO, JO DALIŲ IR PRIESTATŲ ĮKAINOJIMAS (PERKAINOJIMAS)

Vertės nustatymo data	Įkainojimas (perkainojimas)	Pažymėjimas plane	Statinio pavadinimas	Matmenys					Užstatytas plotas	Kainynas ir lentelė	Vidutinė vieneto statybos vertė Lt	Pataisos	Kasmetinis vertės mažinimo koeficientas	Vidutinė vieneto statybos vertė po indeksavimo Lt	Atkūrimo kaštai (statybinė vertė) Lt	Nusidėvėjimo	Atkuriamoji vertė Lt	Vietovės pataisos koeficientas	Vidutinė vieneto statybos vertė po indeksavimo Lt	
				Ilgis m	Plotis m	Plotas m <sup>2</sup>	Aukštis m	Tūris m <sup>3</sup>												Bruto plotas
	P	1C.2/p	Mokykla						10484	29926	778	NTK 2011								
			laukštas			426,80			2744			2.13.9	361							
			laukštas			426,80			2743			2.13.9	361							
			Pastogės patalpos			435,95			2345			2.13.9	361							
			Pusėsis			436,53			2652			2.13.9	361							
			Laiptai			13,97														
			Balkonas	104	5,83	6,13														
			Laiptai			27,25														

metiniškė

(pareigos)

Šešė

(parašas)

A. Kvalikaitė

(vardas ir pavardė)

Pagrindinio pastato (jo daliu) 1C 2/p(P) kadastro duomenysTrakų r. sav. Lentvario m. Mokyklos g. 1Kadastro duomenys užfiksuoti: 2011 m. liepos mėn. 15 d. (pagrindinio pastato, jo dalių adresas)

Centro koordinatės	Pastato paskirtis	Pastato pavadinimas	Statybos pradžios/pabalgos metal	Rekonstravimo pradžios/pabalgos metal	Aukštų skaičius
<u>6056620</u> <u>568023</u>	<u>Mokslas</u>	<u>Mokykla</u>	<u>1998</u>	<u>2011</u>	<u>2</u>

Kadastro duomenys	APRAŠYMAS	LYGINAMASIS SVORIS	NUSIDĖVĖJIMO	VIDUTINIS NUSIDĖVĖJIMO
Pamatal		4		
Sienos	<u>plytos</u>	16		
Perdangos	<u>gipsas</u>	11		
Stogo konstrukcija	<u>plytos</u>	4		
Stogo danga		4		
Išorės apdaila	<u>plytos daiza</u>	4		
Pertvaros	<u>plytos</u>	5		
Grindys	<u>linoleumas</u>	14		
Langai	<u>plastikiniai</u>	5		
Durys	<u>medinės</u>	3		
Vidaus apdaila	<u>daiza</u>	15		
Šildymas	<u>centrinis šildymas ir centraliz.</u>	3		
Vandentiekis	<u>komunalinis vandentiekis</u>	1		
Kanalizacija	<u>komunal. nuotekų šalinim.</u>	1		
Dujos	<u>gas</u>			
Karštas vanduo	<u>gas</u>	1		
Elektra	<u>gas</u>	5		
Viryklė	<u>el. virtuvė</u>			
Vonios kambarys	<u>gas</u>			
Vėdinimas ir kondicionavimas	<u>vėdinimas</u>	4		
	Iš viso:	<u>100</u>		

Pastato balgtumas 100

## PAGRINDINIO PASTATO PRIESTATŲ KADASTRO DUOMENYS

Pažymėjimas plane				
Pavadinimas				
Statybos pradžios/pabalgos metal				
Rekonstravimo pradžios/pabalgos metal				
Balgtumas				
Pamatal				
Sienos				
Perdangos				
Stogo konstrukcija				
Stogo danga				
Išorės apdaila				
Pertvaros				
Grindys				
Langai				
Durys				
Vidaus apdaila				

notariusŠešelisA. Krališkis



Pagrindinio pastato (jo daliu) K 2/p (M) kadastro duomenysTrakų r. sav. Lentvaris m. Mokyklos g. 1Kadastro duomenys užfiksuoti: 2011 m. liepos mėn. 15 d.

(pagrindinio pastato, jo dalių adresas)

Centro koordinatės	Pastato paskirtis	Pastato pavadinimas	Statybos pradžios/pabalgos metal	Rekonstravimo pradžios/pabalgos metal	Aukštų skaičius
6056690 568093	Mokslas	Mokykla	/ 1948	/ 2011	2

Kadastro duomenys	APRAŠYMAS	LYGINAMASIS SVORIS	NUSIDĖJIMO	VIDUTINIS NUSIDĖJIMO
Pamatal	*	4		
Sienos	plutos	16		
Perdangos	gfb plūstės	11		
Stogo konstrukcija	*	4		
Stogo danga	*	4		
Išorės apdaila	finišas, dažai	4		
Pertvaros	plutos	5		
Grindys	betoninės	14		
Langai	plastikiniai	5		
Durys	medinės	3		
Vidaus apdaila	dažai	15		
Šildymas	centrinis šildymas iš centrinės sistemos	3		
Vandentiekis	komunalinis vandentiekis	1		
Kanalizacija	komunalinis nuotekų šalinimas	1		
Dujos	ngs			
Karštas vanduo	ngs	1		
Elektra	ngs	5		
Viryklė	elktinė			
Vonios kambarys	ngs			
Vėdinimas ir kondicionavimas	vedinimas	4		
	Iš viso:	100		

Pastato balgtumas | 100

## PAGRINDINIO PASTATO PRIESTATŲ KADASTRO DUOMENYS

Pažymėjimas plane				
Pavadinimas				
Statybos pradžios/pabalgos metal				
Rekonstravimo pradžios/pabalgos metal				
Balgtumas				
Pamatal				
Sienos				
Perdangos				
Stogo konstrukcija				
Stogo danga				
Išorės apdaila				
Pertvaros				
Grindys				
Langai				
Durys				
Vidaus apdaila				

matiniškiŠešutA. Krališkaitė

